志愿填报今日18:00截止 这所品牌院校考生一定要了解

想毕业后入职国企？正在纠结志愿填报的你，重庆公共运输职业学院一定不要错过！那这里究竟有何特色？不要眨眼，请继续往下看！

办学有特色

这里是培养国家交通人才的“黄埔军校”

重庆公共运输职业学院是重庆市人民政府批准、教育部备案设立的全日制普通高等职业院校，由市属国有重点企业——重庆城市交通开发投资（集团）有限公司（简称：交通开投集团）出资举办，是重庆市优质高等职业院校，由市交通运输委重点支持的高职院校，以城市轨道交通、铁道交通、智能公共交通为主体的交通运输类高职院校，西南轨道交通职业教育集团理事长单位，全国城轨与高铁技术共享实训基地。

专业有特色

41个“硬核”选择为考生提供多样人生

重庆公共运输职业学院不但有培育交通行业人才的城市轨道交通类、铁道运输类、道路运输类、机械设计制造类等，还有汽车制造类、建筑类、贸易类、艺术类等共计41个专业，为考生提供多种就业选择。

就业有特色

毕业生就业率达到98%

学校就业率在全市同类高校中一直位居前列，毕业生主要进入交通开投集团所属公交集团、轨道集团、铁路集团，以及铁路成都局、成都地铁、贵阳轨道、杭港地铁、中铁集团、中建集团等大型国有企业就业。

学校十分重视校企合作，根据校企合作单位要求组建重庆轨道集团、铁路成都局、贵阳轨道、重庆交运集团、重庆公交集团、中建四局等多个订单班，每年订单培养学生至少1000余名，让学生安心学习，让家长放心托付。

学校地址：重庆市江津区双福街道祥福大道638号

招生热线：023－47289907
023－47289908
023－47268005

学校网址：https://www.cq-gyzy.edu.cn/

4招教你分辨“土猪肉”

近年来，一些商标喜欢玩弄“文字游戏”，继“千禾0”是注册商标引发热议后，“壹号土”猪和“壹号土猪”近日再次引发舆论关注。不少消费者质疑“产品是不是真的是土猪肉”。

那么，土猪肉和普通猪肉有什么区别？选购时，又该如何分辨呢？

土猪的“土”有两层意思

一是指本土品种的猪。

比如湖南的湘西黑猪、重庆的荣昌猪、浙江的金华猪、江西的修水杭猪等。

二是指土法养殖。

喂玉米、红薯、猪草等，区别于现代精准营养配方的饲料养殖。

土猪肉和普通猪肉的区别在于土猪肉的脂肪含量高，肌内脂肪含量高，挥发性风味物质独特，所以它吃起来比普通猪肉要香。

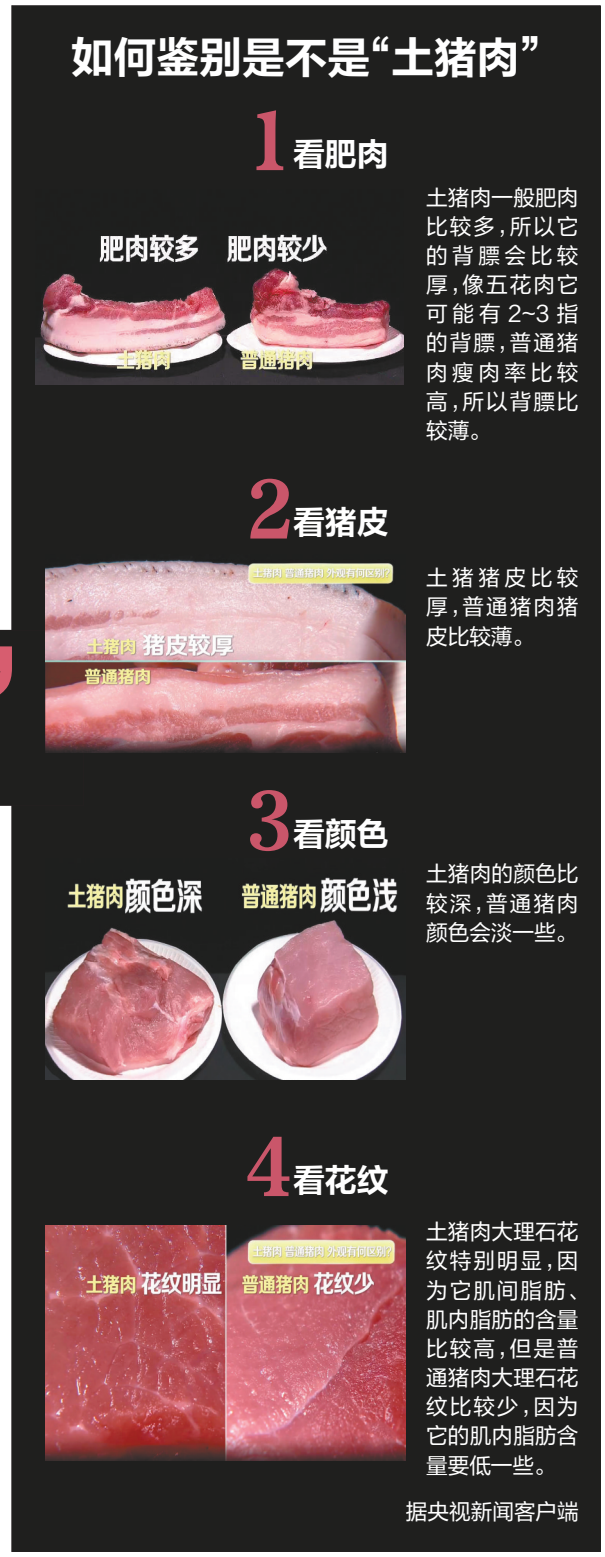

长时间佩戴蒸汽眼罩
小心让眼球“温水煮青蛙”

近来，有些商家宣称“戴蒸汽眼罩睡觉可护眼、助眠”，部分产品标注“X小时持续发热”，暗示整夜使用无害。是真的吗？

蒸汽眼罩采用自发热控温技术，使空气中的水分与金属粉在眼罩内部形成发热体，生成细微温润的水蒸气，使得眼部组织温度升高，促进眼部血液循环，调节睑板腺功能，改善干眼症状，有效缓解眼部疲劳。但对其使用一定要遵循科学的使用方法，否则会引起不必要的损伤。

首先，低温烫伤比你想象的更易发生。若50℃左右的温度长时间接触皮肤，虽然体感无疼痛，但热力会慢慢渗透进皮下软组织进而引起烫伤。近期市场监管总局的一项监测显示，市面上超35%的蒸汽眼罩实际温度可达50~60℃，且发热时长超过1小时，这相当于让眼球“温水煮青蛙”。

其次，即便没有烫伤，过夜佩戴也会引发其他风险。比如蒸汽眼罩内层纤维受潮后容易滋生细菌，如果眼周有化妆品残留或感染，还可能引发结膜炎甚至角膜溃疡。

专家建议，选择41℃恒温且通过医疗器械认证的产品，单次使用严格控制在20分钟内，避开眼周有伤口、炎症或化妆状态。

据央视新闻客户端

美心红酒小镇奏响乡村振兴新乐章

三月，春阳暖融。在涪陵区美心红酒小镇泡桐村乡村振兴示范区，一场独具特色的“三月三上巳节”热闹开场。这个原本宁静的小村落，因这场盛会吸引了众多市民与游客纷至沓来，沉浸于传统民俗与乡村新风貌交织的独特氛围之中。

3月31日中午，金黄的油菜花田，为雨后初晴的梯田铺上一层璀璨的金纱。

舞龙表演在欢快的锣鼓声中拉开帷幕。只见一条条巨龙身披五彩鳞甲，在舞龙者的操控下，时而盘旋腾飞，时而蜿蜒游走。飘龙表演更是独具匠心，轻盈的龙身如同在空中飘浮，舞龙者们配合默契，步伐灵动，引得围观群众阵阵喝彩。

在欣赏精彩表演之余，香气四溢的春季油菜花火锅成为人们舌尖上的新宠。村民在油菜花田旁支起炉灶，架起长桌宴，锅中的火锅底料翻滚着，浓郁的香味在空气中弥漫开来。火锅里汇聚各种新鲜食材，有本地特色的腊肉、鲜嫩的蔬菜，还有村民自家腌制的咸菜。游客们围坐在一起，品尝着热辣鲜香的火锅，感受着乡村生活的质朴与热情。

重庆晚报通讯员 杨孝永

重庆晚报 登报热线023-86622662 13368336681(微信同号)
重庆各地 证件遗失/票据挂失/环评公示/劳动仲裁/法院公告 各类招标拍卖/注销减资/公告声明/出售转让/商业广告 登报

●南滨路旺铺转让 13983897093 蔡
●任宗直、袁玉兰、任泽勇遗失重庆忠农冷链物流有限公司开具的1区B1-3-17，忠县白公街道忠义大道11号附8号1-17，收据编号：4183480，金额115000元，收据一张声明作废
●重庆盛唯宏商贸有限公司遗失公章(编号5001131051182)、财务专用章(编号5001131051183)，杨欣宛法人章(编号5001131051184)各壹枚，声明作废
●范燕遗失购买恒大国际文化城A78-102号房屋的重庆市预购商品房买卖合同登记备案证明：203字第2021121301801788号(正副本)，声明作废
●郑方红遗失购买恒大国际文化城A22幢32-4号房屋的重庆市预购商品房买卖合同登记备案证明：203字第2018101601803630号(正副本)，声明作废
●吴发军遗失购买恒大国际文化城A21幢17-4号房屋的重庆市预购商品房买卖合同登记备案证明：203字第2018101701806602号(正副本)，声明作废
●廖家兴遗失重庆市开州区民心出租汽车有限责任公司安全服务保证金收据，票号：1943861，时间：2022年2月25日，金额：15000元，作废
●重庆九洲魂企业管理有限公司遗失公章(编号5000990000919 6)、财务专用章(编号5000990000919 6)、陈祥良法人章(编号5001141283773)，声明作废
●西阳土家族苗族自治县梅花源街道花园村经济联合社遗失农业银行重庆酉阳城南支行开户许可证：核准号J6874001514601账号31840201040003723，声明作废
●重庆其十一五联网广告有限公司遗失公章(编号5001091019731)、财务专用章(编号5001091019732)、杨宏基法人章(编号5001091019733)，声明作废
●西阳土家族苗族自治县麻旺镇清香村经济联合社遗失公章5002425022842，声明作废
●重庆晟达网络信息咨询有限公司遗失公章5000990094585财务章5000990094587付川川法人章5000990094588作废
●遗失声明：重庆市潼南区宝龙镇通贵养猪场遗失单位公章(5002237013687)和彭通贵个人名章，声明作废
●重庆网润集团有限公司遗失《百度营销服务协议》，编号0023895、0024168，声明作废
●重庆市乾宇劳务输出有限公司工会委员会遗失工商银行重庆建新东路支行开户许可证：核准号J6530072348801，特此声明
●江北区融燃信息技术中心遗失公章5001120609270作废

注销公告：重庆市渝中区较场口幼儿园（统一社会信用代码12500101039029491272）依据《事业单位登记管理暂行条例》，现向事业单位登记管理机关申请注销登记，现已成立清算组。请债权人自2025年3月28日起90日内向本单位清算组申报债权。特此公告！ 2025年3月28日

重庆南川工业园区水江组团规划环评公示：重庆南川工业园区管理委员会拟对“重庆南川工业园区水江组团规划环境影响报告书”进行征求意见稿公示，公众可以通过以下链接查阅公示内容，环评报告书（征求意见稿）、公参意见表等信息。网络链接：http://www.cqnc.gov.cn/qzfbm_197/zhjjfzwgk_53812/fdzdgknr_53814/hpspgg/202503/t20250318_14417346.html反馈电话：殷玉兰 15213736346

●重庆妥啦啦品牌策划有限公司遗失公章壹枚(编号5001057118441)，声明作废
●重庆网润集团有限公司遗失《百度营销服务协议》，编号0026933，声明作废
●韩勇律师遗失律师执业证，执业证号：15001200310800330，声明作废
●遗失重庆市沙坪坝区宏雨幼儿园财务专用章壹枚，编号5001068130501声明作废
●遗失声明：李蒙于2025年3月16日不慎遗失身份证件，证号：500221199507023423，现声明作废
●遗失重庆原辰美容院有限公司公章(编码5001057287239)声明作废

注销公告：重庆市巴南区长青老年服务所所统一社会信用代码52500113787474479Q）拟将注销，根据《民办非企业单位登记管理暂行条例》规定，请相关债权债务人在本公告登报45日内到本单位办理债权债务清偿手续。特此公告。2025年4月1日

重庆市渝北区门球协会遗失重庆市渝北区民政局2022年7月5日核发的社会团体法人登记证书正本，原登记证号034，统一社会信用代码：51500112709316360 4，声明作废。

遗失声明

于2024年10月8日遗失运盛建设集团有限公司陆海国贸项目技术资料专用章壹枚（仅供技术资料专用，其他用途无效），声明作废。

●曾艳2025年3月29日遗失中级会计职称证，管理号：11833335208429，声明作废
●忠县忠州镇鑫博幼儿园遗失公章壹枚(编号5002331004152)，声明作废
●重庆恒升资产经营管理有限公司1-8-181经营户杨进全遗失保证金收据一张，收据号1920173金额2000元，原收据作废
●重庆市商业储运公司1-8-181经营户杨进全遗失保证金收据一张，收据号3739金额1000元，原收据作废
●王安刚遗失新鑫牛物流公司逾D21606保证金收据一张，金额20000元(贰万圆)，收据编号7135459声明作废

招租启事

南岸区南坪街道南湖路17号，九龙坡区杨家坪正街13号，长寿区平湖路8号，彭水县郁宋街道滨江社区滨江路179号香江国际港湾A区商业负3-24、3-25，长沙市林语路309号园区仓库，联系电话：13883889776、13594613675

公 告

涪陵区2023年普通国省道预防养护工程、G319线庙堡隧道至黄草山段公路预养护工程两个项目已竣工验收，工程已按时足额支付农民工工资、机械、材料费用，无拖欠现象。现拟申请最后一笔工程款，本公司农民工工资、机械、材料债权人在公告刊登之日起，十五天内请算债务，本公司将依法处置。如有农民工工资、机械、材料费用未支付到位情况，请及时按打建设单位电话：13658479590_施工单位电话：13896763534。特此公告。

重庆市众志建筑工程有限公司 2025年4月1日

●四川广安承平港务有限公司重庆分公司遗失印章备案回执，声明作废
●重庆索旺企业管理服务中心遗失财务章一枚，编号5002331044878，声明作废
●重庆普索企业管理服务中心遗失财务章一枚，编号5002331044881，声明作废
●奉节县强源水电开发有限公司遗失备案回执(编号5001122401230139)，声明作废
●重庆荣居房地产经纪有限公司遗失公章5001083054565，财务专用章5001083054565，声明作废

重庆市南岸区烟草专卖局公告
南烟公〔2025〕第44号

2025年3月24日，我局在重庆市南岸区迎龙农贸市场查获卷烟（或其他烟草专卖品），并依法予以先行登记保存。请物主于本公告发布之日起60日内到重庆市南岸区烟草专卖局（地址：重庆市南岸区福红路46号附15号，联系人：龙渝(22000852018)，温晓青(22000852019)，联系电话：023-62941780）接受调查处理。若逾期不来接受处理，我局将依据《烟草专卖行政处罚程序规定》第七十三条及有关法律法规的规定，依法对涉案烟草专卖品作出处理。特此公告。

品种	单位	数量
无牌号(自制烟)	条	9

共计：(品种)1个 总计：(数量)9条

重庆市南岸区烟草专卖局 2025年3月27日

重庆市南岸区烟草专卖局公告
南烟公〔2025〕第43号

2025年3月24日，我局在重庆市南岸区迎龙农贸市场查获卷烟（或其他烟草专卖品），并依法予以先行登记保存。请物主于本公告发布之日起60日内到重庆市南岸区烟草专卖局（地址：重庆市南岸区福红路46号附15号，联系人：龙渝(22000852018)，温晓青(22000852019)，联系电话：023-62941780）接受调查处理。若逾期不来接受处理，我局将依据《烟草专卖行政处罚程序规定》第七十三条及有关法律法规的规定，依法对涉案烟草专卖品作出处理。特此公告。

品种	单位	数量
无牌号(自制烟)	条	10

共计：(品种)1个 总计：(数量)10条

重庆市南岸区烟草专卖局 2025年3月27日

重庆市南岸区烟草专卖局公告
南烟公〔2025〕第45号

2025年3月25日，我局在重庆市南岸区广阳农贸市场查获卷烟（或其他烟草专卖品），并依法予以先行登记保存。请物主于本公告发布之日起60日内到重庆市南岸区烟草专卖局（地址：重庆市南岸区福红路46号附15号，联系人：龙渝(22000852018)，温晓青(22000852019)，联系电话：023-62941780）接受调查处理。若逾期不来接受处理，我局将依据《烟草专卖行政处罚程序规定》第七十三条及有关法律法规的规定，依法对涉案烟草专卖品作出处理。特此公告。

品种	单位	数量
无牌号(自制烟)	条	6

共计：(品种)1个 总计：(数量)6条

重庆市南岸区烟草专卖局 2025年3月27日

●重庆珠禾缘餐饮文化有限公司遗失食品经营许可证副本 许可证编号：JY25001051140898 声明作废
●重庆维笑物业服务有限公司遗失广陆维笑法人章(编号5001950114994)，声明作废
●重庆市怀昇麟餐饮文化有限公司遗失公章5001137160250财务章5001137160251苏昌法人章5001137160253作废
●中国共产党重庆永鑫工程项目管理有限公司支部委员会遗失公章壹枚(编号5001141115244)，声明作废
●王宇凯长江师范学院学生证(证号2021101011111)遗失作废

●大渡口区博迈森建材经营部公章编号5001087290107财务章编号5001087290108遗失，声明作废
●遗失重庆市巴南区六友工商咨询服务所公章一枚，编号5001131001233，声明作废
●遗失忠县丹妮商务信息咨询服务部公章一枚，编号5002331053668，声明作废
●重庆市渝北区爱诺长安华都幼儿园遗失重庆农商行九龙坡支行南京岗分理处开户许可证，核准号J6530074437601，声明作废
●李蒙遗失叉车证，证号500221199112302911，声明作废

●重庆阿友商贸有限公司华龙苑店遗失2023-04-12核发营业执照正本，统一社会信用代码91500107MACPBXUL5P声明作废
●重庆空间精算文化发展有限公司遗失公章5001057258753、财务章5001057258754、法人章陈美平5001057258756声明作废
●两江新区星宿烧烤餐饮餐馆遗失公章一枚，编号5001141420693，声明作废
●南坪遗失保险执业证02000850000880002015103009作废
●重庆市江南区华丽机械加工厂遗失公章5003817037691作废
●酉阳县麒跃产品商贸有限公司遗失公章5002425022250作废